

Mapa do Município de Água Santa

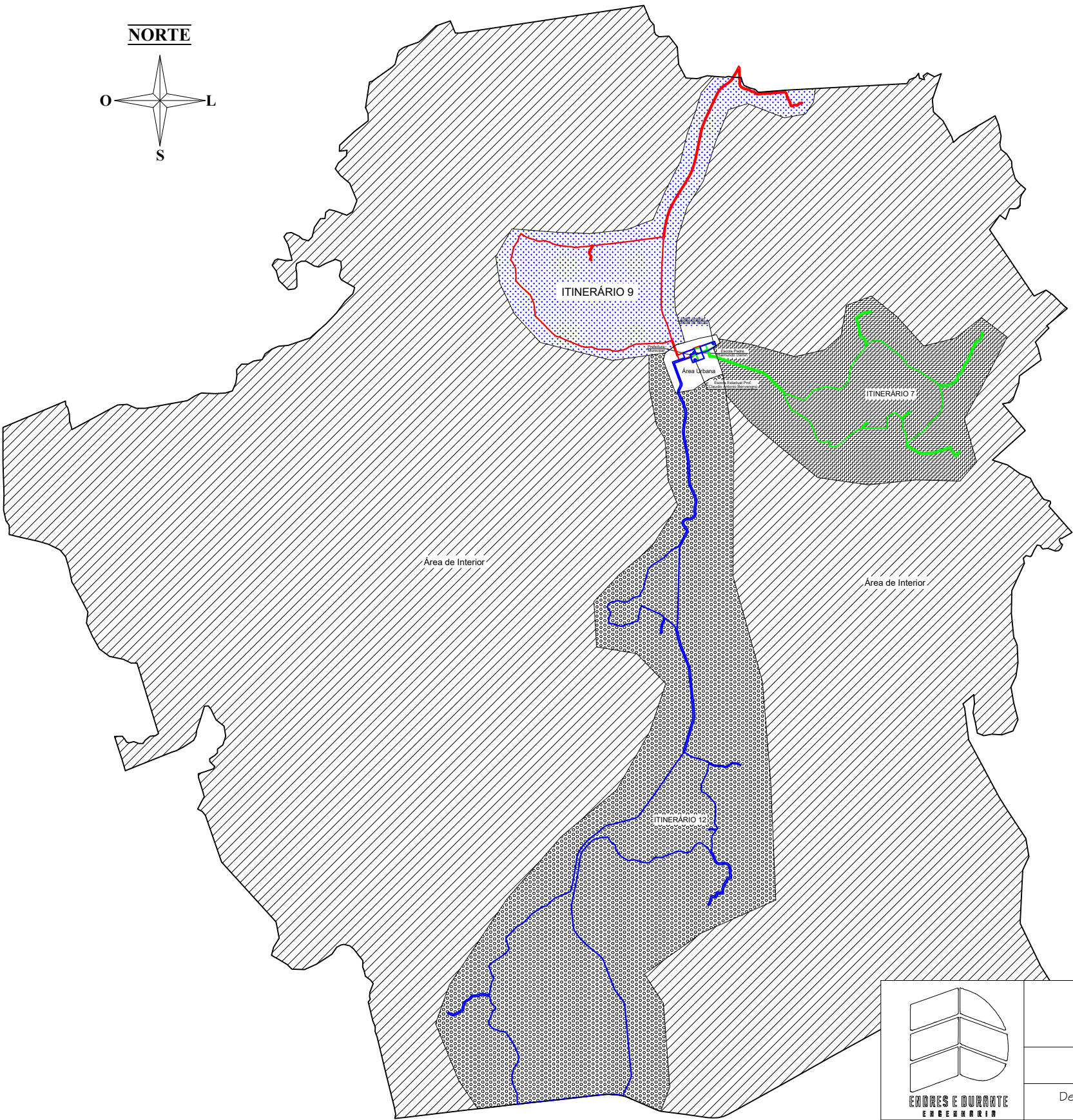

Mapa de Localização

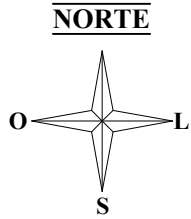
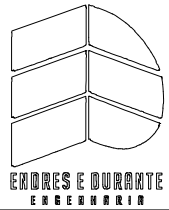

|   |   |   |
|---|---|---|
|  | ENDRES e DURANTE ENGENHARIA<br>Rua Severina O. Ferlin 173 Marau - RS<br>(54) 99619 - 6570 ou 99679 - 1139 |   |
|   | PROJETO BÁSICO DE TRANSPORTE ESCOLAR – Água Santa RS  |   |
|   | Descrição: Mapa de Localização do Itinerário 9 - São Miguel   |   |
| RESPONSÁVEL TÉCNICO:  |   | PROPRIETÁRIO:   |
| Douglas Durante<br>Engº. Civil - CREA RS 233278                                       |   | Município de Água Santa<br>CNPJ: 92.406.495 / 0001 - 71 |
| Escala: Sem Escala  | Data: Janeiro/2022  | Revisão: R 0  |
| Endereço da obra: Rua Padre Julio Marin, 887. Centro, Água Santa - RS                 |   | 01/03   |



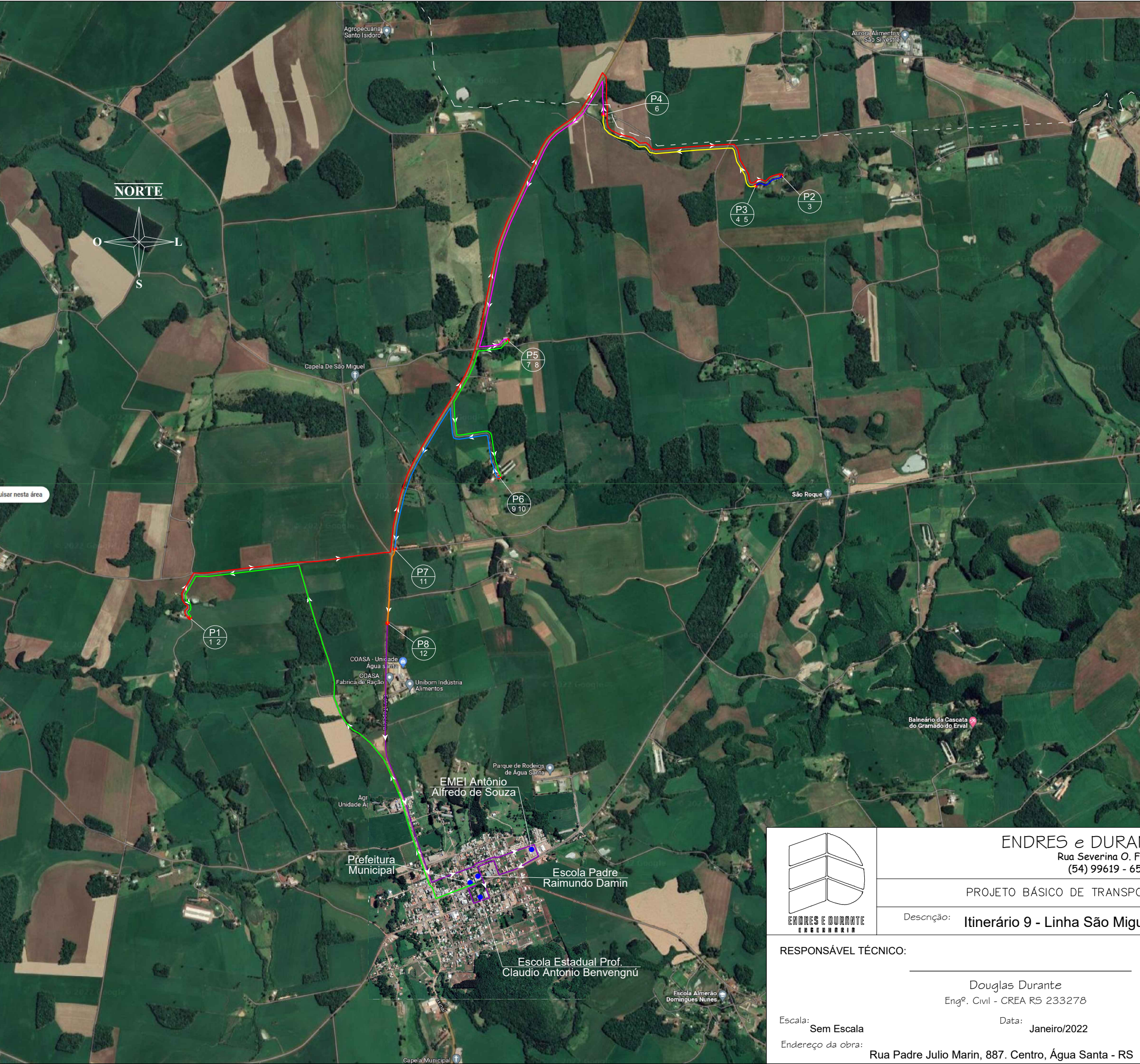

Localização da Linha São Miguel

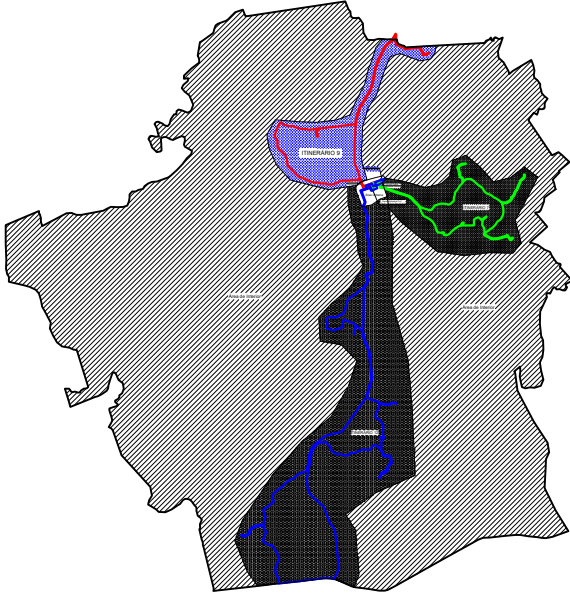

Planilha da Rota da Equipe

| Itinerário 9 - Início da Manhã |               |             |            |      |                      |                        |
|--------------------------------|---------------|-------------|------------|------|----------------------|------------------------|
| Paradas Mapa                   | Cor do trecho | Trecho      | Distância  | Unid | Aluno                | Nome do aluno          |
| Início                         |               | Início - P1 | 3.814.06 m |      | Prefeitura Municipal |                        |
| P1                             |               | P1 - P2     | 7.156.90 m |      | 1                    | Vitor Giacomini        |
| P2                             |               | P2 - P3     | 207.96 m   |      | 2                    | Iago Giacomini         |
| P3                             |               | P3 - P4     | 1.356.43 m |      | 3                    | Luis Henrique Artuso   |
| P4                             |               | P4 - P5     | 2.479.49 m |      | 4                    | Guilherme Miotto       |
| P5                             |               | P5 - P6     | 1.389.01 m |      | 5                    | Davi Miotto            |
| P6                             |               | P6 - P7     | 1.789.74 m |      | 6                    | Leticia Favretto       |
| P7                             |               | P7 - P8     | 510.71 m   |      | 7                    | Ian Miorando           |
| P8                             |               | P8 - Final  | 3.667.11 m |      | 8                    | Isis Miorando          |
| Total da linha:                |               |             | 22.37 km   |      | 9                    | Antonio Augusto Bonora |
|                                |               |             |            |      | 10                   | Rudinei Bonora         |
|                                |               |             |            |      | 11                   | Celso Braga            |
|                                |               |             |            |      | 12                   | Luciene Miorando       |
|                                |               |             |            |      | Prefeitura Municipal |                        |

Informações e Legendas

| LEGENDA   |                       |
|-----------|-----------------------|
| <         | Sentido do Trajeto    |
| ⊕         | Ponto de Referência   |
| ③         | Número do Trecho      |
| — — — — — | Demarcação do Trajeto |
| — — — — — | Ruas                  |



**ENDRES e DURANTE ENGENHARIA**  
Rua Severina O. Ferlin 173 Marau - RS  
(54) 99619 - 6570 ou 99679 - 1139

PROJETO BÁSICO DE TRANSPORTE ESCOLAR – Água Santa RS

Descrição: **Itinerário 9 - Linha São Miguel = Início da Manhã**

RESPONSÁVEL TÉCNICO:

Douglas Durante  
Engº. Civil - CREA RS 233278

Escala: **Sem Escala**

Endereço da obra: **Rua Padre Julio Marin, 887. Centro, Água Santa - RS**

PROPRIETÁRIO:

Município de Água Santa  
CNPJ: 92.406.495 / 0001 - 71

Revisão: **R 0**

**02/03**



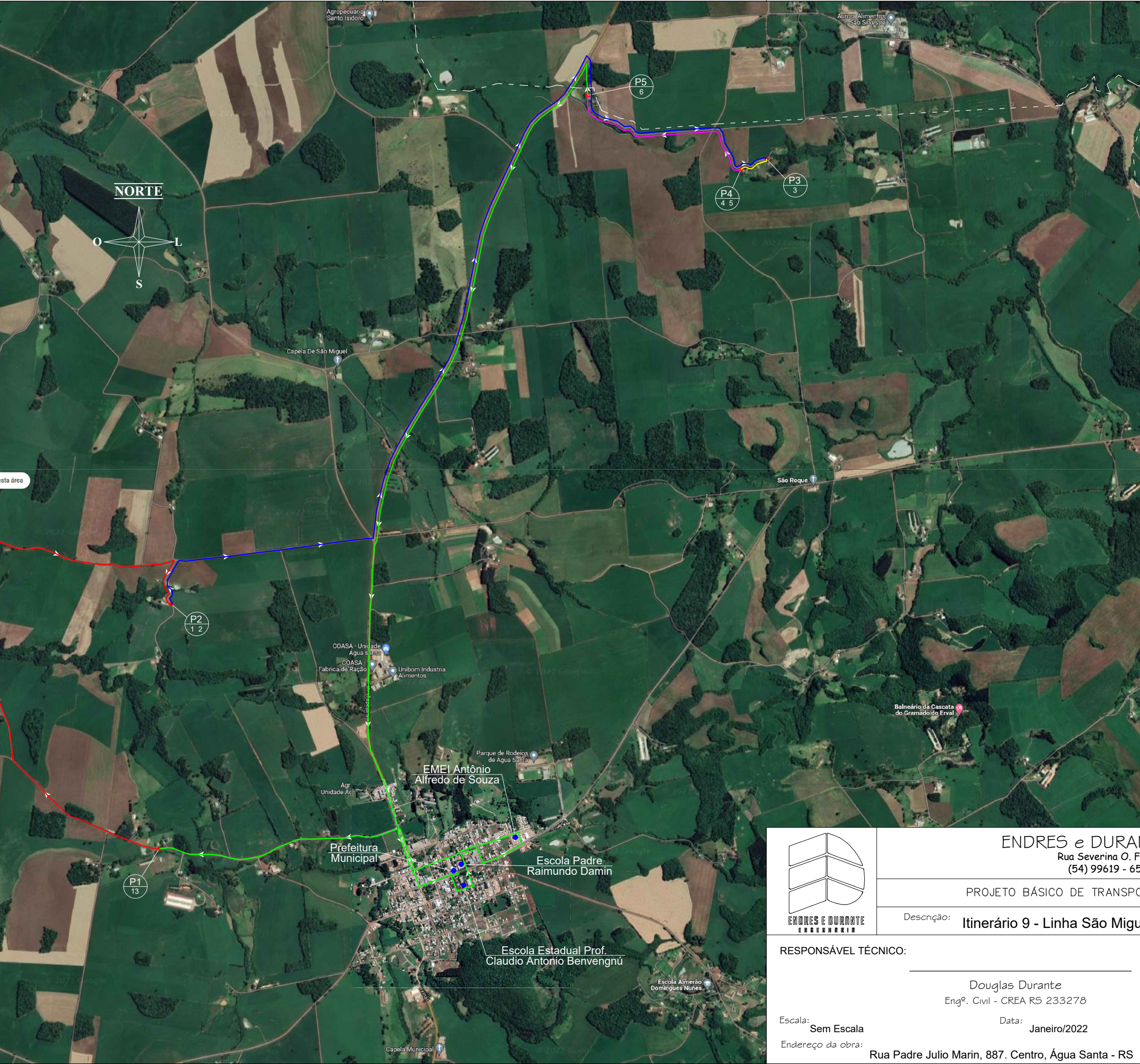

Localização da Linha São Miguel

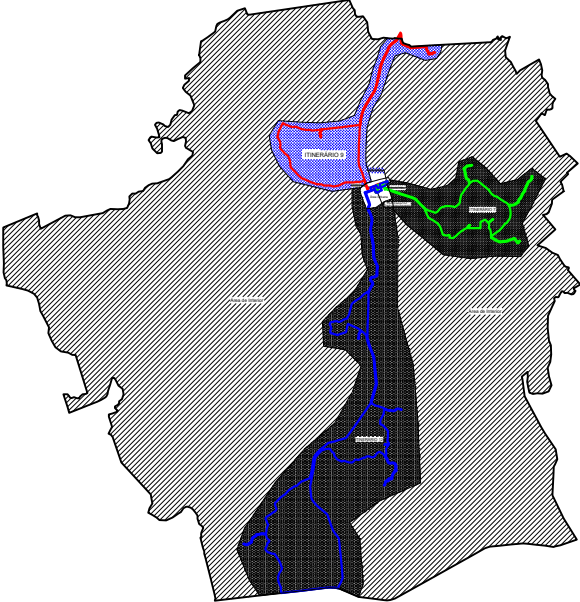

Planilha da Rota da Equipe

| Itinerário 9 - Meio Dia |               |             |            |                      |                      |                  |
|-------------------------|---------------|-------------|------------|----------------------|----------------------|------------------|
| Paradas Mapa            | Cor do trecho | Trecho      | Distância  | Unid                 | Aluno                | Nome do aluno    |
| Início                  |               | Início - P1 | 3.824.63 m |                      | Prefeitura Municipal |                  |
| P1                      |               | P1 - P2     | 4.721.33 m | 13                   | Antony Sabedot       |                  |
| P2                      |               | P2 - P3     | 7.109.91 m | 1                    | Vitor Giacomini      |                  |
| P3                      |               | P3 - P4     | 207.96 m   | 3                    | Iago Giacomini       |                  |
| P4                      |               | P4 - P5     | 1.372.68 m | 4                    | Luis Henrique Artuso |                  |
| P5                      |               | P5 - Final  | 6.482.91 m | 5                    | Guilherme Miotto     |                  |
|                         |               |             |            | 6                    | Davi Miotto          |                  |
|                         |               |             |            |                      | 6                    | Leticia Favretto |
| Total da linha:         |               |             | 23.72 km   | Prefeitura Municipal |                      |                  |

Informações e Legendas

| LEGENDA |                       |
|---------|-----------------------|
| <       | Sentido do Trajeto    |
| ⊕       | Ponto de Referência   |
| ③       | Número do Trecho      |
|         | Demarcação do Trajeto |
|         | Ruas                  |



ENDRES e DURANTE ENGENHARIA

Rua Severina O. Ferlin 173 Marau - RS  
(54) 99619 - 6570 ou 99679 - 1139

PROJETO BÁSICO DE TRANSPORTE ESCOLAR – Água Santa RS

Descrição: Itinerário 9 - Linha São Miguel = Meio Dia

RESPONSÁVEL TÉCNICO:

PROPRIETÁRIO:

Douglas Durante  
Engº. Civil - CREA RS 233278

Município de Água Santa  
CNPJ: 92.406.495 / 0001 - 71

Escala: Sem Escala

Data: Janeiro/2022

Revisão: R 0

Endereço da obra: Rua Padre Julio Marin, 887. Centro, Água Santa - RS

03/03